...Fliegen mit Freunden
www.flugsportfreunde.at
Österreichische Turn- und Sportunion St. Lambrecht
Sektion Paragleiten (ZVR-Zahl 594689506)
Flugsportfreunde St. Lambrecht
SPORT UNION
Kontakt: Toni Deutschmann, Stadionstr. 25/6, A-8750 JUDENBURG | Handy: +43 (0) 664 8231642 | e-Mail: kontakt@flugsportfreunde.at

„Vergleichsfliegen Murtalflieger - Flugsportfreunde St. Lambrecht“

Aufgabenstellung:

Fliegen mit Gleitschirm von einem definierten Ausgangspunkt in eine vorher definierte Richtung. Gemessen wird nur die Entfernung zwischen Start- und Landepunkt!
Um den Rückholdienst so einfach wie möglich zu gestalten werden die Landepunkte definiert (Täler, auf der Karte rot markiert)
Dokumentation: GPS lt. OLC Richtlinien, wobei nur Entfernung Start bis Ziel gemessen wird, oder mit Formular - Landezeugen und wenn möglich mit Fotoapparat. (Formular wird am Startplatz ausgeteilt inkl. Telefonnummer Rückholer)

Gewinner ist die Mannschaft, mit dem Besten Durchschnittswert der teilnehmenden Flieger; Anzahl gleich groß; Hat ein Verein mehr Teilnehmer werden die Besten gewertet!

Austragender Verein: Flugsportfreunde St. Lambrecht

Treffpunkt: 12.08.2007 um 10:00 bei der Greimhalle in St. Peter am Kammersberg

Startplatz: Greim

LP: <u>Verlauf Richtung Osten:</u> Katschtal, Wölzertal, Unzmarkt, Lachtal, Triebnertal bis Hohentauern, Gaalgraben, Seckau, Selztal bis Kalwang, Trofaiach, … südlich Eisenerzer Alpen, max. Mürzzuschlag;
<u>Verlauf Richtung Westen:</u> Rantental, Krakautal, Lungau Mariapfarr, max. Zederhaus,
<u>Verlauf Richtung Süd-Ost:</u> Zirbitz- Saualpe auf der Süd-West Seite des Gebirgszuges! max. Völkermarkt.
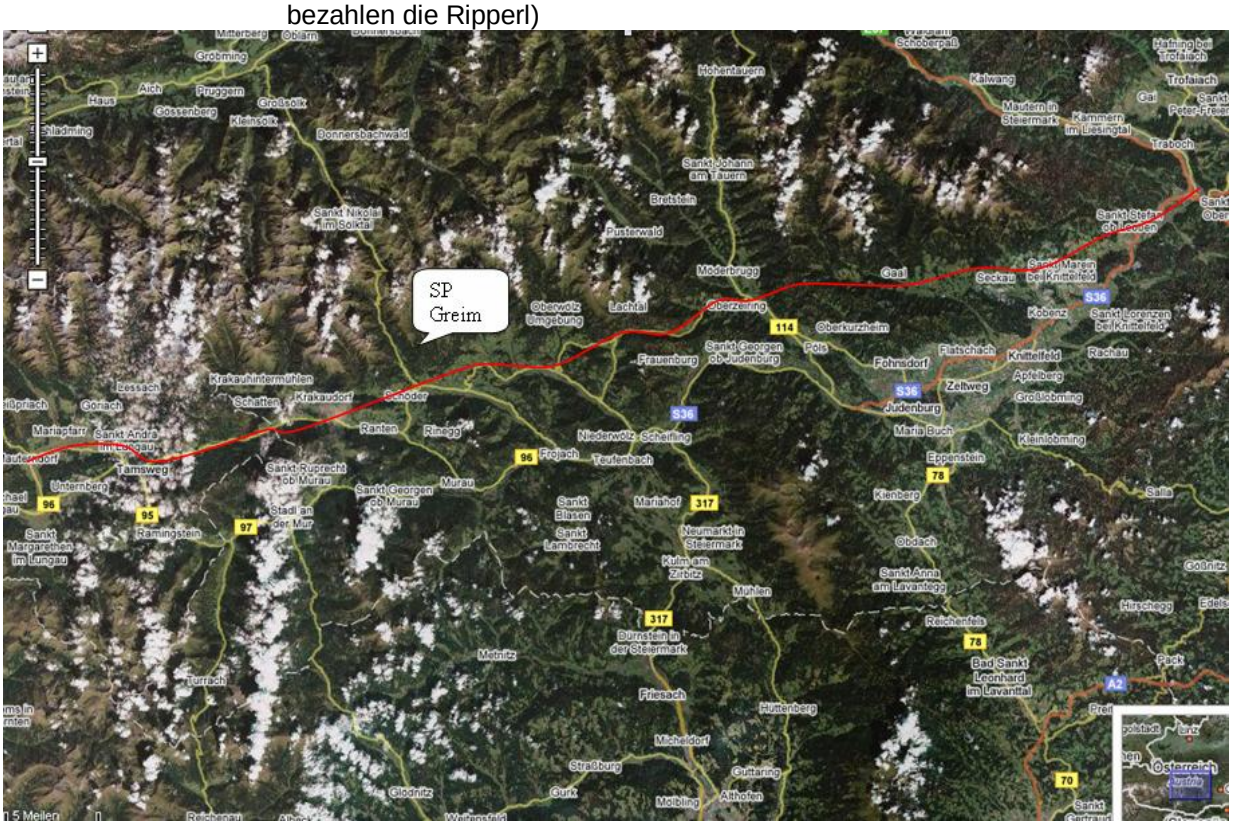
Siegerehrung: Tankstellenstüberl in Krakaudorf (Sieger bezahlen 1 Getränk, Verlierer bezahlen die Ripperl)